



Programme

vacances



d'hiver

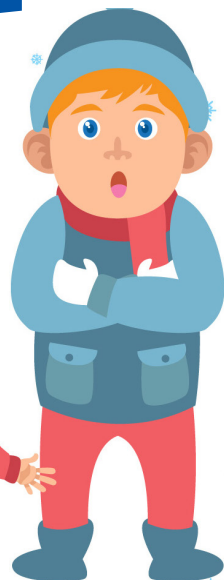

Thème : Envill'ronnement

POUR LES 6 / 12 ANS



Centre de loisirs des après-midi

de 14h à 18h
Tarifs : à partir de 1,80€
La cotisation annuelle est obligatoire pour s'inscrire au centre de loisirs.

Enfants de 6 à 12 ans

Les matinales

de 9h30 à 11h45

- Gratuit avec la cotisation

• Les lundis, mardis, jeudis et vendredis des vacances de 9h30 à 11h45.

Selon les jours, activités manuelles, jeux sportifs, jeux de société, cuisine.

- Gymnase les mardis

Lundi 10 février

- Jeu sportif : Béret Animaux
- Brico : fabrication d'un memory animalier géant
- Atelier cyanotype
- Jeux de société



Mardi 11 février

- Atelier cyanotype
- Hockey
- Jeux de société

Mercredi 12 février

Départ à 10h15

Sortie à la journée au Champ du Feu

Prévoir repas du midi, vêtement chaud et le goûter.
Animation nature.



Jeudi 13 février

- Bricolage : ma cabane à graines
- Jeux qui bougent : Epervier, lapin chasseur
- Cuisine : Vive la chandeleur

Vendredi 14 février

- Grand jeu pour tous

Lundi 17 février

- Jeux qui bougent
- Land Art
- Cuisine : soupe d'hiver
- Jeux de société

Mardi 18 février

Départ à 14h

Sortie à Strasbourg

Tour de la ville en bateau mouche.

Mercredi 19 février

- **Grand jeu :**
Découvrons et explorons notre ville !

Jeudi 20 février

- Peinture : paysage urbain
- Jeu : le quizz des explorateurs
- Jeux qui bougent

Vendredi 21 février

Carnaval : Venez déguisés !

A 14h

Accueil des enfants, jeux et maquillage.

A 15h

Défilé de Carnaval dans le quartier suivi de bons beignets.
(Les familles peuvent nous rejoindre à 15h pour le défilé).





INFORMATIONS PRATIQUES

Programmes vacances d'hiver pour les 6 à 12 ans : du lundi 10 au vendredi 21 février.

Inscription à partir du 22 janvier (places limitées).

La cotisation annuelle au Phare de l'ill est obligatoire pour toutes les activités.



29 rue du Général Libermann
67400 Illkirch-Graffenstaden

Tél. 03 88 66 15 83

www.pharedelill.org

 [csc.lepharedelill](https://www.facebook.com/csc.lepharedelill)

